



TI-*nspire*[™]

Computersoftware Installatiehandleiding

Deze handleiding heeft betrekking op TI-Nspire-software versie 1.6.
Ga voor de nieuwste versie van de documentatie naar
education.ti.com/guides.

Belangrijke informatie

Tenzij uitdrukkelijk anders vermeld in de bij een programma behorende Licentie, geeft Texas Instruments betreffende programma's of boekmateriaal geen uitdrukkelijke noch impliciete garantie, daaronder mede begrepen maar niet beperkt tot impliciete garanties met betrekking tot verkoopbaarheid en geschiktheid voor een bepaald doel, en maakt zulk materiaal uitsluitend beschikbaar op een "as-is" basis. In geen geval is Texas Instruments tegenover wie dan ook aansprakelijk voor enige speciale, indirecte, bijkomende of gevolgschade verband houdend met of voortvloeiend uit de aankoop of het gebruik van dit materiaal en, ongeacht de vorm van proces, zal de enige en uitsluitende aansprakelijkheid van Texas Instruments niet hoger zijn dan het in de bij een programma behorende licentie vermelde bedrag. Daarenboven wijst Texas Instruments elke aansprakelijkheid van de hand voor vorderingen van welke aard dan ook tegen het gebruik van dit materiaal door derden.

Licentie

Zie de complete licentie die is geïnstalleerd in **C:\Program Files\TI Education\TI-Nspire**.

© 2008 Texas Instruments Incorporated

Macintosh®, Mac®, Windows®, en Windows Vista® zijn handelsmerken van hun respectievelijke eigenaars.

Inhoudsopgave

Belangrijke informatie	ii
Licentie.....	ii
Installatiehandleiding	1
Installeren van de TI-Nspire™ Computersoftware	1
Minimale systeemvereisten (Windows®).....	1
Minimale systeemvereisten (Macintosh®).....	1
Aanbevolen item	1
Voordat u begint.....	1
Installeren van de software	2
Activeren van de software.....	5
Openen van de software op uw computer	6
Installeren van de TI-Nspire™ Computerlink-software	7
De TI-Nspire™ computerlink-software openen op uw computer	8
Productinformatie, service en garantie TI	10

Installatiehandleiding

Installeren van de TI-Nspire™ Computersoftware

Minimale systeemvereisten (Windows®)

- Windows Vista® Home Premium, Windows Vista® Ultimate, Windows Vista® Business, of Windows® XP (Home of Professional versie) met Service Pack 2 of 3
- 900 MHz Pentium-compatibele CPU
- Video-adapterset met schermresolutie van 1024 x 768
- 512 MB RAM
- 500 MB vrij ruimte op een enkele bootconfiguratie. (TI-Nspire™ Computersoftware neemt na installatie ongeveer 200 MB ruimte op de harde schijf in beslag. Als u ook de TI-Nspire™ Computerlinksoftware wilt installeren, dan heeft u nog 200 MB extra nodig.)
- cd-rom drive of een actieve internetverbinding voor installatie
- Microsoft Internet Explorer® version 6.0 or higher, Mozilla Firefox® version 3.0 or higher, or Apple Safari® version 3.0 or higher

Minimale systeemvereisten (Macintosh®)

- Mac® OS X 10.4 of 10.5 op een PowerPC, G4 of G5 of Intel® processors met 512 MB RAM. Voor installatie is minimaal 200 MB vereist.
- Apple Safari® version 3.0 or higher or Mozilla Firefox® version 3.0 or higher

Aanbevolen item

- Een projector voor het projecteren van de software van uw computerscherm

Voordat u begint

Om de software op uw computer te installeren moet u over beheerdersrechten beschikken. Als u geen beheerdersrechten heeft, neem dan contact op met uw netwerkbeheerder.

Opmerking: het installatieprogramma bepaalt wat de taal is van het besturingssysteem van uw computer en installeert die taalversie van de TI-Nspire™ computersoftware op uw computer. Als uw besturingssysteem geen ondersteunde taal is, wordt u verzocht om een ondersteunde taal te kiezen voor de installatie. U kunt de taal van de software veranderen nadat deze geïnstalleerd is.

Om een andere taal te kiezen na de installatie, start u de software, selecteert u **Bestand > Taal wijzigen**, en volgt u de instructies op het scherm.

Installeren van de software

1. Sluit alle geopende toepassingen.
2. Plaats de *TI-Nspire™ Computersoftware* cd in het cd-rom-station van uw computer.

De cd start automatisch. Als de cd niet start, dubbelklik dan op het bestand **doubleclickme.html** op de cd.

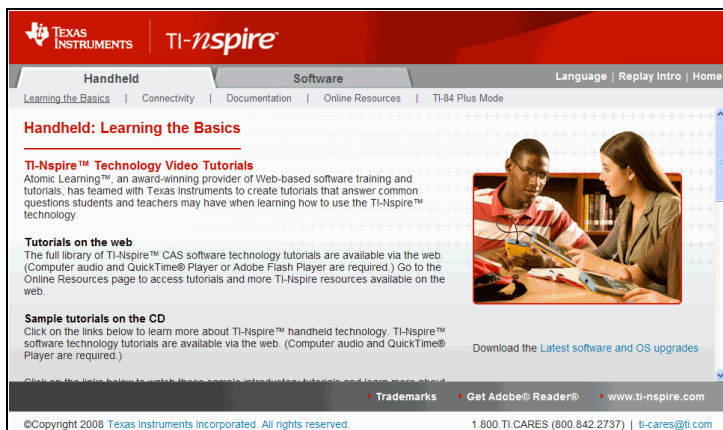

3. Klik op de tab **Software** aan de bovenkant van de pagina.

Handheld | **Software** | Language | Replay Intro | Home

Learning the Basics | Installation | Documentation | **Online Resources** | Connectivity

Software: Learning the Basics

TI-Nspire™ Technology Video Tutorials
Atomic Learning™, an award-winning provider of Web-based software training and tutorials, has teamed with Texas Instruments to create tutorials that answer common questions students and teachers may have when learning how to use the TI-Nspire™ technology.

Tutorials on the web
The full library of TI-Nspire™ CAS software technology tutorials are available via the web. (Computer audio and QuickTime® Player or Adobe Flash Player are required.) Go to the Online Resources page to access tutorials and more TI-Nspire resources available on the web.

Sample tutorials on the CD
Click on the links below to learn more about TI-Nspire™ handheld technology. TI-Nspire™ software technology tutorials are available via the web. (Computer audio and QuickTime® Player are required.)

Download the Latest software and OS upgrades

4. Klik op **Installatie**.

Handheld | **Software** | Language | Replay Intro | Home

Learning the Basics | **Installation** | Documentation | Online Resources | Connectivity

Software Installation

TI-Nspire™ Computer Software for Math and Science
TI-Nspire™ computer software gives users the same interactive capabilities for exploring math concepts as the TI-Nspire™ math and science learning handheld, plus:

- A Virtual Handheld Keypad.
- Additional Presentation Capabilities.
- The ability to copy and paste from select desktop applications to support lesson creation.

System Requirements:

- Windows® Vista Home Premium, Windows® Vista Ultimate, Windows® Vista Business, Windows® XP (Home or Professional version) with Service Pack 2 installed. 900 MHz Pentium-compatible CPU, 512 MB RAM and 480 MB free space on a single boot configuration.
- Mac® OS X 10.4 or 10.5 on a PowerPC, G4, or G5 with 512MB RAM. At least 3 GB needed for install.

Download TI-Nspire -- Teacher Edition
Windows®
Mac®

5. Om de software te installeren klikt u op **Windows®** of **Mac®** onder "TI-Nspire downloaden" en volgt u de instructies op het scherm.

Opmerking: wacht tot uw computer reageert en het executable (.exe)-bestand opent. Het kan enkele minuten duren voordat u de installatieschermen ziet.

Als u denkt dat u het openingsscherm niet snel genoeg ziet, klik dan met de rechtermuisknop op de link **Windows®** of **Mac®** en sla het exe-bestand op uw computer op. Dubbelklik op het bestand en voer de installatie vanaf uw eigen harddrive uit.

Wanneer de installatie voltooid is, verschijnt het volgende scherm.

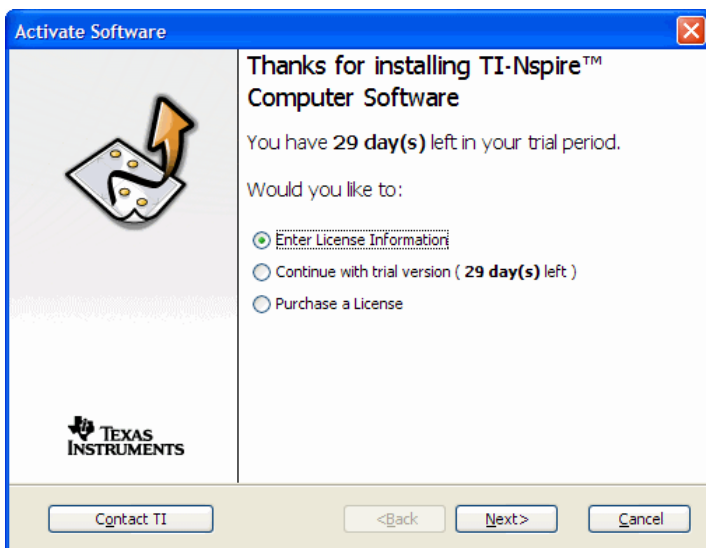

- Als u de software al gekocht heeft, klikt u op **Activate this software** en vervolgens op **Next**. Volg de instructies op het scherm om de software te activeren.
- Als u de software niet heeft gekocht, klikt u op **Continue with trial version**. Het scherm geeft het aantal dagen dat de probeerperiode nog duurt.
- Als u de probeerversie heeft gebruikt en u wilt de software kopen, klik dan op **Purchase software**. U kunt de software online kopen, en ontvangt dan het licentie- en serienummer dat u nodig heeft om te beginnen met het activatieproces.

Door de software te activeren kunt u deze blijven gebruiken na de proefperiode van 30 dagen.

Opmerking: u kunt op de volgende tijden contact opnemen met Texas Instruments om de software te kopen of te activeren:

Kantooruren

Europa: Maandag t/m donderdag 9:00 - 17:00
Vrijdag 10:00 - 17:00

VS: Maandag t/m donderdag 8:00 AM - 7:00 PM
Vrijdag 10:00 AM - 7:00 PM

Activeren van de software

1. Om met het activeringsproces te beginnen klikt u op **Deze software activeren** (Activate this software), en klikt u vervolgens op **Volgende** (Next).

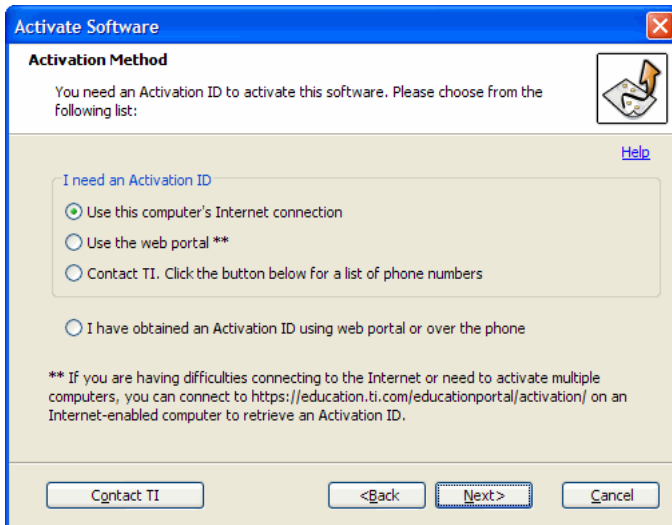

Ongeacht de activeringsmethode die u kiest, moet u altijd het serienummer en het licentienummer die op de licentiekaart in uw dvd-dosje gedrukt staan invoeren.

- **Internetverbinding** — Bij deze methode wordt uw internetverbinding gebruikt om de software te activeren. U voert alleen het serienummer en het licentienummer in. Dit proces activeert uw software automatisch.
- **Webportaal** — Deze alternatieve methode is voor gebruikers die geen actieve internetverbinding hebben op de computer waarop de software geactiveerd wordt. Ga naar deze webpagina en voer uw licentienummer en serienummer in wanneer dit gevraagd wordt, en haal uw activeringscode op. De code wordt getoond op de webpagina. Als u uw e-mail-adres opgeeft, wordt de code ook in een e-mail naar u verzonden.

Opmerking: de volgende keer dat u de software start ziet u een optie om te activeren. Voer nu de activeringscode in om het activatieproces te voltooien

- **Contact opnemen met TI** — U belt TI en geeft het serienummer en het licentienummer door aan een TI-medewerker, evenals de installatiecode die op uw scherm

verschijnt. De medewerker geeft u vervolgens een activeringscode.

- **Ik heb een activeringscode gekregen** — Nadat u de licentieovereenkomst geaccepteerd heeft, vult u het serienummer, licentienummer en de activeringscode in op het scherm.

2. Klik op een activeringsmethode en klik op **Volgende** (Next) en volg de instructies.

Nadat u de software geactiveerd heeft, verschijnt het volgende scherm.

Activate Software

Complete Software Activation

To receive your activation information, TI-Nspire™ software updates and promotions, complete the following.

First Last

Name

Email

Region

Please inform me about TI-Nspire™ updates, support and promotions.*

[*TI Privacy Policy](#)

Contact TI <Back Next> Cancel

3. Om de activering te voltooien en een gebruikersprofiel te creëren voert u de gevraagde informatie in, en klikt u op **Volgende** (Next).

Openen van de software op uw computer

- ▶ (Windows®) Klik op **Start > Programma's > TI Tools > TI-Nspire > TI-Nspire**.
- ▶ (Macintosh®) Open de map Toepassingen en dubbelklik op het **TI-Nspire** -pictogram.

De software wordt geopend.

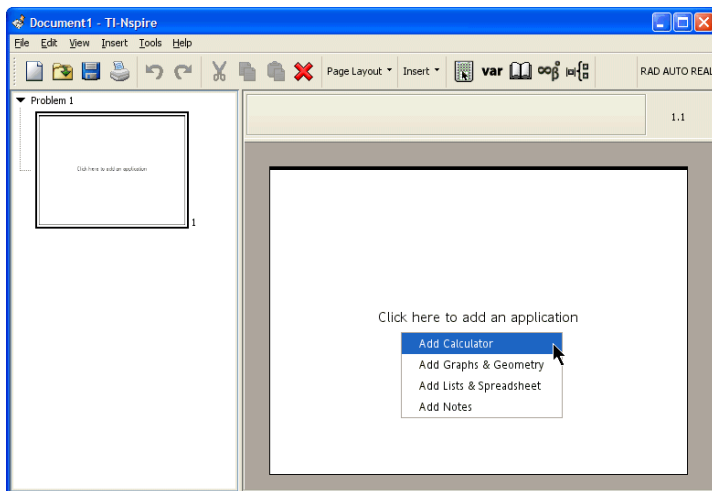

Installeren van de TI-Nspire™ Computerlink-software

Met de TI-Nspire™ Computerlink-software kunt u documenten verzenden van een TI-Nspire™-rekenmachine naar uw computer en andersom, back-ups op uw computer opslaan en het besturingssysteem op uw rekenmachine updaten.

Opmerking: om een rekenmachine aan te sluiten heeft u een vrije USB-poort op de computer nodig.

1. Sluit alle geopende toepassingen.
2. Plaats de *TI-Nspire™ Computersoftware* cd in het cd-rom-station van uw computer.

De cd start automatisch. Als de cd niet start, dubbelklik dan op het bestand **doubleclickme.html** op de cd.

Handheld: Learning the Basics

TI-Nspire™ Technology Video Tutorials
Atomic Learning™, an award-winning provider of Web-based software training and tutorials, has teamed with Texas Instruments to create tutorials that answer common questions students and teachers may have when learning how to use the TI-Nspire™ technology.

Tutorials on the web
The full library of TI-Nspire™ CAS software technology tutorials are available via the web. (Computer audio and QuickTime® Player or Adobe Flash Player are required.) Go to the Online Resources page to access tutorials and more TI-Nspire resources available on the web.

Sample tutorials on the CD
Click on the links below to learn more about TI-Nspire™ handheld technology. TI-Nspire™ software technology tutorials are available via the web. (Computer audio and QuickTime® Player are required.)

Download the [Latest software and OS upgrades](#)

©Copyright 2008 Texas Instruments Incorporated. All rights reserved. 1.800.TI.CARES (800.842.2737) | ti-cares@ti.com

3. Klik op **Connectiviteit**.

Handheld Connectivity

Connectivity with the TI-Nspire™ Learning Handheld

Handheld to computer
Use TI-Nspire™ Computer Link software to transfer files between a computer and a TI-Nspire™ handheld. You can also use this software to download the TI-Nspire™ handheld Operating System (OS).

Features

- Capture screen images and use them in reports, presentations or quizzes
- Drag and drop documents between a computer and a TI-Nspire™ handheld
- Back up the data from a TI-Nspire™ handheld to a computer

Handheld to handheld
Your TI-Nspire™ handheld has a port at the top. This, along with the TI Connectivity USB Cable supplied with the TI-Nspire™ handheld, enables you to connect to another TI-Nspire™ handheld and share documents as well as send Operating System (OS) upgrades.

Download TI-Nspire Computer Link:
[Windows®](#)
[Mac®](#)
[Read Me](#)

4. Om de software te installeren klikt u op **Windows®** of **Mac®** onder "TI-Nspire Computer Link downloaden" en volgt u de instructies op het scherm.

De TI-Nspire™ computerlink-software openen op uw computer

1. Sluit een TI-Nspire™-rekenmachine aan op een beschikbare USB-poort op de computer.
2. (Windows®) Klik op **Start > Programma's > TI Tools > TI-Nspire Computer Link > TI-Nspire Computer Link**.
3. (Macintosh®) Open de map Toepassingen en dubbelklik op het **TI-NspireLink**-pictogram.

De TI-Nspire™ Computerlink-software wordt geopend.

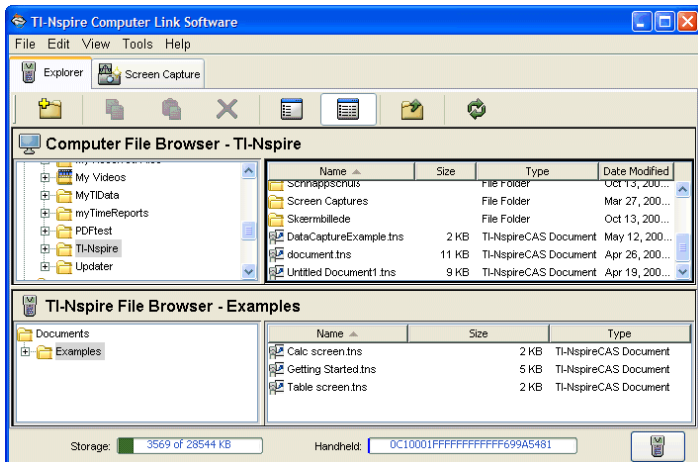

Productinformatie, service en garantie TI

Product en serviceinformatie TI Voor meer informatie over producten van en service door TI, kan per E-mail contact worden opgenomen met TI. Ook is informatie te vinden op de TI-pagina op het World Wide Web.

E-mailadres: ti-cares@ti.com

Internetadres: education.ti.com

Informatie service over garantie Raadpleeg voor informatie over de garantievoorwaarden en -periode of over service, de garantiebepalingen die bij dit product worden geleverd of neem contact op met het verkooppunt waar u dit TI-product heeft gekocht.